

知物游学、筑梦九州

日本九州地区建筑，工业及文化夏令营



为拓广大同学的国际视野，增强同学们的主动性，提升学习和探索的独立性能力，拓展人才培养空间，树立远大理想和抱负，NPO亚洲低碳研究中心(日本北九州大学)将在2024年暑假组织《日本九州地区建筑，工业及文化夏令营》活动。本活动将为同学们提供深入了解国外高校教育和社会发展现状，提升同学们对国外学校、教育模式和质量有感性认知和判别力，本次活动不仅将带同学们踏上日本的九州岛，体验同样蕴藏着漫长的历史积淀和丰富的地域文化内涵的九州，深度感受日本传统文化的精髓与意境。同时，同学们在这里还将感受到不一样的学习和游历，零距离体验原汁原味的日式教育氛围和日本高校学生学习氛围、提升个人广阔的国际视野及综合能力，为今后赴日留学深造及就业增添砝码和助力。夏令营将在最后评选出**前百分之十**的同学为**优秀学员**，并颁发证书。获得优秀学员称号的同学，在日后**申请留学北九州市立大学**的时候，将获得**优先推荐资格**。

主办单位：日本北九州市立大学国际环境工学部
AILCD亚洲低碳设计学会
九州住環境計画研究所

举办时间：2024年8月16日-8月25日

参加费用：16.8万日元（约合7800人民币）

- 注：1. 本费用包含课程培训、参观考察费，活动期间交通费以及活动期间住宿费。
2. 本费用中不包含国际往返机票，签证费用。
3. 除特殊注明的餐食外，本费用不包含在日本期间的个人餐食及购物消费。

《日本九州地区建筑、工业及文化夏令营》

行程安排：往返共 10 天

日期	行程		参观项目	
第一天	赴日		从国内乘飞机抵达福岡机场后，驱车前往北九州，办理入住，适应周边。	
第二天	福岡県	北九州	日本城市环境发展专题讲堂 生态校园考察	<ol style="list-style-type: none"> 1. 说明会，活动介绍 2. 北九州城市发展史主题演讲 3. 北九州市立大学生态校园及能源中心 4. 高性能木材研究中心
				
第三天	福岡県	北九州	日本现代工业文化专题考察	<ol style="list-style-type: none"> 1. 北九州小仓城, 北九州市中央图书馆(矶崎新), Riverwalk 商业 (Jerde) 2. 北九州水环境发展馆 3. 日本 TOTO 博物馆 4. 北九州市立美术馆 5. 北九州环境博物馆 6. Eco-House

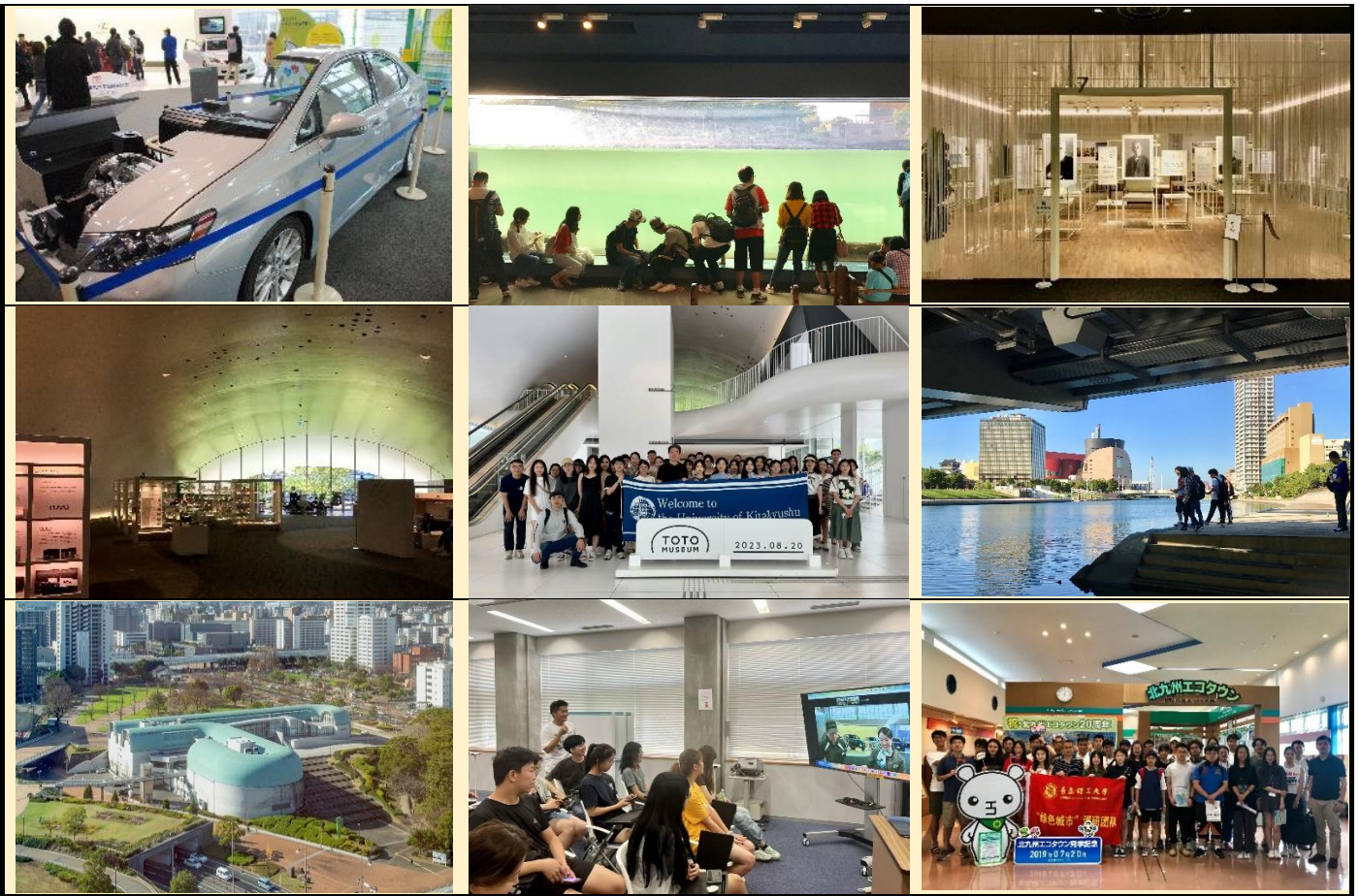

第四天	福岡県	北九州	日本资源可循环 社会发展及环境 教育专题讲堂及 考察	<ol style="list-style-type: none"> 1. 日本环境教育专题讲演 2. TOYOTO 雷克萨斯九州工厂 3. Eco-Town
-----	-----	-----	-------------------------------------	--



第五天	福岡県	北九州	北九州传统历史文化街区专题考察	<ol style="list-style-type: none"> 1. 门司港レトロ 2. 下关唐戸鱼市场 3. 关门海峡 4. 赤间神宫
-----	-----	-----	-----------------	---

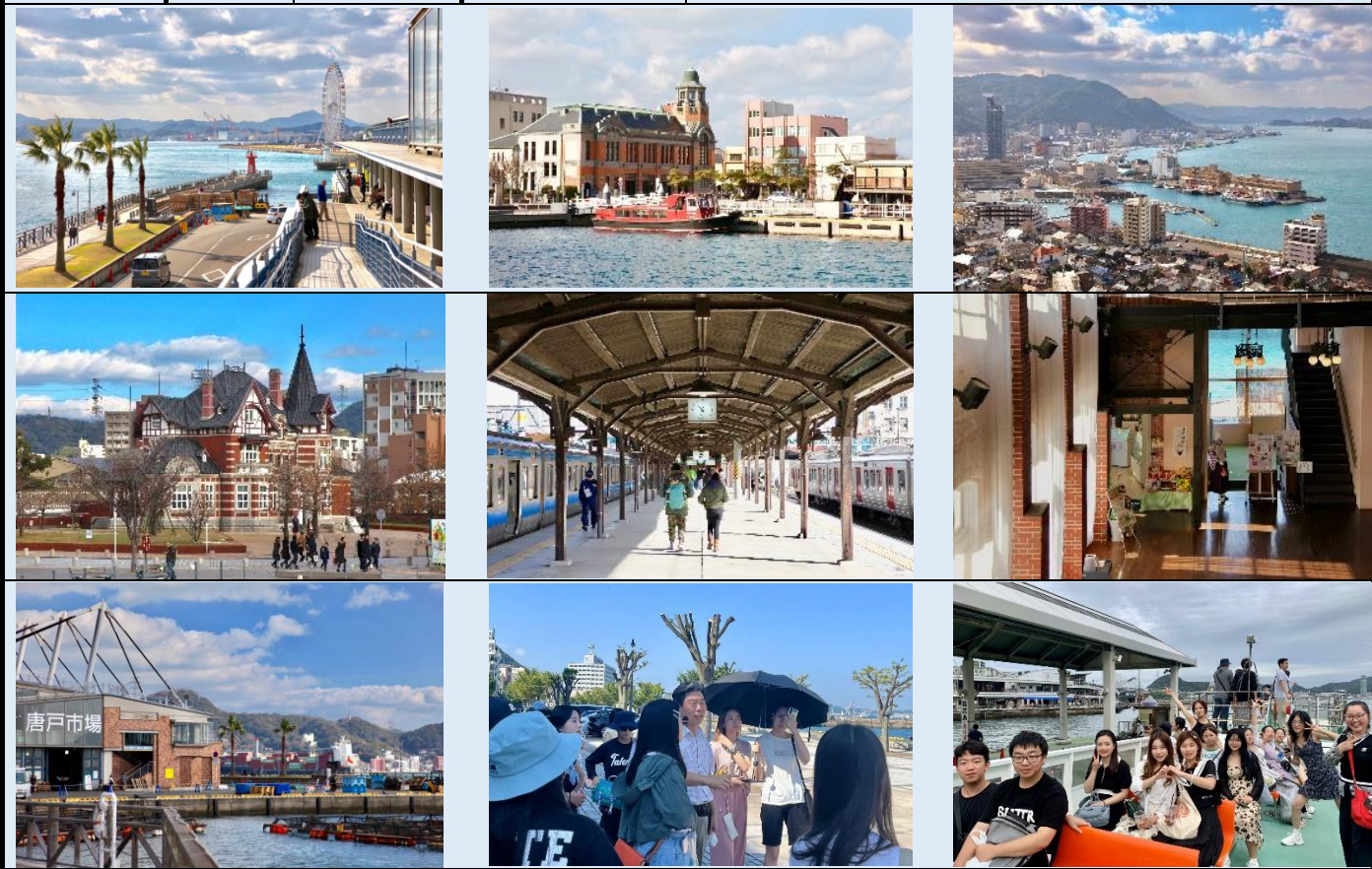

第六天	福岡県	太宰府	日本社会传统文化考察	<ol style="list-style-type: none"> 1. 太宰府天满宫 2. 九州国立博物馆 3. 太宰府星巴克店 4. 交流晚会（颁发证书）
-----	-----	-----	------------	--

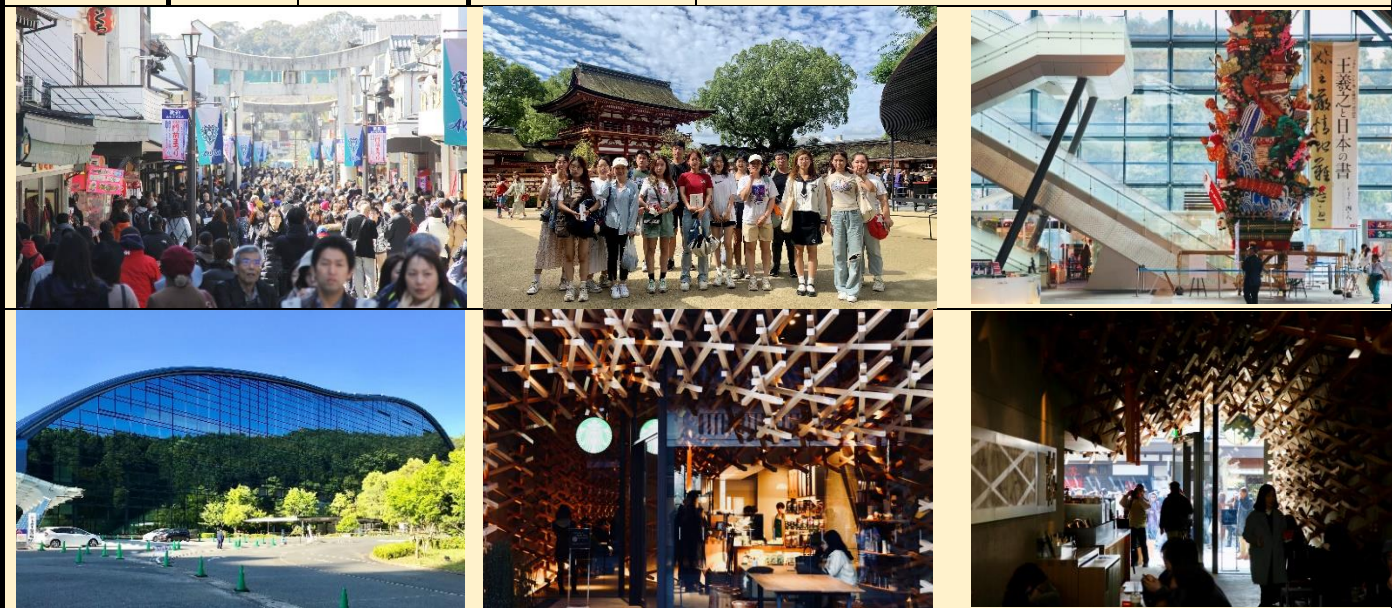

第七天	熊本県	南小国，九重高原	九州地区自然文化考察	<ol style="list-style-type: none"> 1. 南小国町道の駅 2. 大观峰 3. 九重高原 4. 长者原湿地 5. 入住温泉酒店，体验九州温泉
-----	-----	----------	------------	---

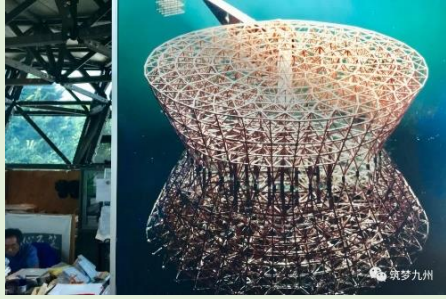

第八天	大分県	油布院，别府	九州传统人文及大师建筑考察	<ol style="list-style-type: none"> 1. 油布院车站（矶崎新） 2. 油布院信息中心（隈研吾） 3. 汤平老街 4. 金鳞湖 5. 别府海地狱 6. 别府铁轮文化街区
-----	-----	--------	---------------	--



第九天	福岡県	博多	“绿色建筑对大城市环境规划影响”专题考察	<ol style="list-style-type: none"> 1. ACROS 福岡 2. 博多運河城（Jerde） 3. 福岡文学馆（辰野片岡 1909 年） 4. 福岡银行总部（黑川纪章） 天神中心商业区
				
第十天	归国	根据航班时间前往福岡国际机场，返回祖国		

注：以上内容为拟定行程。实际行程可能会根据预约及天气情况发生局部调整。